



CESTA BÁSICA REGIONAL

PESQUISA DE PREÇOS

Julho de 2019



**CAMPINA
GRANDE**
PREFEITURA MUNICIPAL

© 2019. **Fundo Municipal de Defesa de Direitos Difusos PROCON de Campina Grande/PB**

É permitida a reprodução parcial ou total desta obra, desde que citada a fonte.

EXPEDIENTE

Mercado

Relatório da Pesquisa de Preços da Cesta Básica Regional referente a julho

Ano 2019

Fundo Municipal de Defesa de Direitos Difusos PROCON de Campina Grande/PB

Rua Prefeito Ernani Lauritzen, 226 – Centro

CEP: 58400-133 – Campina Grande/PB

Tel.: 151.

Site: <http://procon.campinagrande.pb.gov.br/>

Prefeito do Município de Campina Grande/PB

Romero Rodrigues Veiga

Vice-prefeito do Município de Campina Grande/PB

Enivaldo Ribeiro

Procuradoria Geral do Município

José Fernandes Mariz

Coordenador Executivo do Procon de Campina Grande –PB

Rivaldo Rodrigues Cavalcante Jr

Elaboração de Conteúdo:

Rivaldo Rodrigues Cavalcante Jr

Coordenador Executivo do Procon de Campina Grande – PB

Pesquisa de Campo e Estatística:

Pesquisador estagiário: Wylliam Eduardo Alves Silva

Orientador: Ricardo Alves de Olinda

Departamento de Estatística- UEPB

CCT- Centro de Ciência e Tecnologia

Coordenadora de Campo: Ana Cláudia Carneiro Chaves

Motorista: José Miguel de Sousa e Antônio

Projeto Gráfico e Diagramação

Assessoria de Comunicação

SUMÁRIO

1. Apresentação	4
2. Resultados	7
2.1 Cesta Básica Alimentar - Ração Essencial Mínima	7
2.2 Cesta Básica Complementar	9
3. Conclusão –	11
3.1 Cesta Básica Regional de Campina Grande	11
3.2 Cesta Básica Regional de Campina Grande x Salário Mínimo	12

1. Apresentação

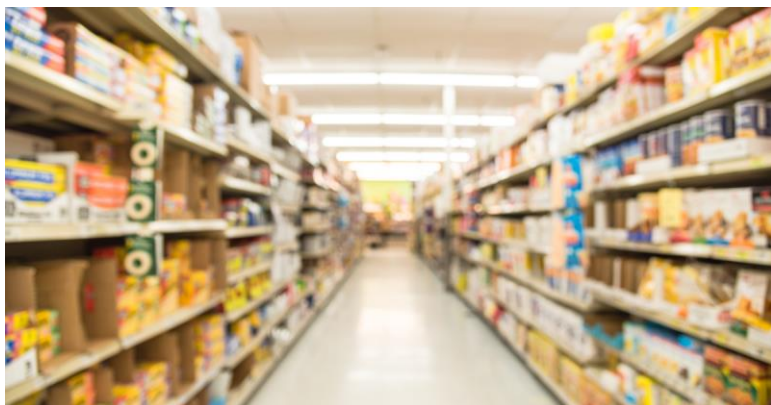

Para o mês de julho a Cesta Básica Regional custou ao campinense um valor médio de R\$554,69. Em comparação com o mês passado, cujo preço foi R\$579,43 constata-se uma redução de R\$ 24,74, ou seja, 4,27%. A pesquisa de preços foi realizada no dia

16 deste mês em dez supermercados da cidade.

A pesquisa da Cesta Básica Regional de Campina Grande contempla os 13 (treze) produtos da Cesta Básica Alimentar – Ração Essencial Mínima e mais 39 produtos que entram na rotina de compras do consumidor paraibano, no entanto estão fora do estudo base feito pelo Departamento Intersindical de Estatística e Estudos Socioeconômicos (DIEESE). Para facilitar a compreensão nomeamos esta última de Cesta Complementar e catalogamos os produtos em cinco grupos que denominamos Carnes e Derivados, Farináceos, Higiene e limpeza, Hortifrúti e Óleos e temperos. Ou seja, a Cesta Básica Regional em Campina Grande é a soma da Cesta Básica Alimentar com a Cesta Complementar.

Tabela 1 - Composição da Cesta Básica Alimentar

Alimentos	Quantidade
Açúcar Cristal	3,0 kg
Arroz Parboilizado	3,6 kg
Banana	90 unid.
Batata inglesa branca	6,0 kg
Café moído tradicional	300 g
Carne de sol	4,5 kg
Farinha de Mandioca	3,0 kg
Feijão Mulatinho	4,5 kg
Leite Integral	6,0 I
Margarina com sal	750 g
Óleo de Soja	750 g
Pão francês	6,0 kg
Tomate longa vida	12,0 kg

Fonte: PROCON Municipal de Campina Grande/PB

Cada alimento da Cesta Básica Alimentar tem sua respectiva quantidade definida para nossa região pelo DIEESE por meio da “Metodologia da Cesta Básica de Alimentos”. No entanto, nesse estudo não constava a quantidade da

batata para o estado da Paraíba, então foi considerado 6kg como o é para as demais regiões do país.

Abaixo segue a tabela com os itens que utilizaremos na nossa Cesta Complementar, que contém produtos comumente consumidos em nossa cidade.

Tabela 2- Cesta Complementar campinense

Grupos	Produtos
Carnes e derivados	Carne de Frango e Ovos Brancos.
Farináceos	Massa Espaguete c/ovos, Biscoito (Água e sal) e Goma de Tapioca.
Higiene e limpeza	Absorvente, xampu, Creme Dental, Sabonete, Desodorante Aerosol, Água Sanitária, Sabão em Pó, Desinfetante, Detergente, Papel Higiênico, Sabão em Barra.
Hortifrútiis	Alho, Alface, Cebola, Cenoura, Chuchu, Pimentão Verde, Coentro, Inhame Cará, Macaxeira, Batata Doce, Laranja, Mamão, Maracujá, Pera, Goiaba, Abacaxi, Manga e Maçã.
Óleos e temperos	Sal Moído, Vinagre (Álcool)

Fonte: PROCON Municipal de Campina Grande/PB

Para análise científica da pesquisa foi utilizada a Estatística Descritiva, que é um ramo da estatística que aplica várias técnicas para descrever e sumarizar um conjunto de dados. E para o tratamento dos dados e análises dos resultados foi utilizado uma planilha eletrônica.

Na coleta de dados foram amostrados 10 (dez) estabelecimentos localizados na cidade de Campina Grande, são eles: Assaí Atacadista, Extra, Hiper Bompreço, Maxxi Atacado, O Filezão, Rede Compras, Supermercado Ideal, Tropeiros, Atacarejo e Hiper Todo Dia. Como há mais de um estabelecimento do Hiper Bompreço, Rede Compras e Ideal, foram selecionados apenas um de cada.

Em todos os supermercados selecionados consideramos na pesquisa o produto com menor preço, ou seja, não foi levada em consideração nenhuma marca. Se em um dos estabelecimentos amostrados não havia disponível algum produto que compõe a cesta ou a respectiva quantidade de interesse, o preço considerado para compor esse elemento é o médio. Isto é feito para equilibrar o cálculo do preço da Cesta entre os supermercados que são escolhidos, caso contrário, algum estabelecimento poderia levar vantagem sobre os demais. Por outro lado, sempre que existir estabelecimentos que comercializam produtos tanto no atacado como no varejo, é considerado sempre o valor dos produtos no varejo.

Endereço dos estabelecimentos amostrados:

- Assaí Atacadista: Avenida Assis Chateaubriand, s/n - Liberdade, Campina Grande – PB;
- Extra: Avenida Pref. Severino Bezerra Cabral, 1339 - Mirante, Campina Grande – PB;
- Hiper Bompreço: Shopping Partage, Av. Pref. Severino Bezerra Cabral, 1050 - Catolé, Campina Grande – PB;
- Hiper Todo Dia: Av. Alm. Barroso - Santa Cruz, Campina Grande – PB;
- Maxxi Atacado: Avenida Mal. Floriano Peixoto, s/n - Dinamérica, Campina Grande – PB;
- O Filezão: Avenida Mal. Floriano Peixoto, 1874 - Centenário, Campina Grande – PB;
- Rede Compras: Rua Cel. João Lourenço Porto, 374 - Centro, Campina Grande – PB;
- Rio do Peixe Atacarejo: Av. Assis Chateaubriand, 245 - Estação Velha, Campina Grande – PB;
- Supermercado Ideal: Rua Vigolvinio Vanderlei, 290 - Conceição, Campina Grande – PB;
- Tropeiros: Rua Venâncio Neiva, 185 - Centro, Campina Grande – PB.

2. Resultados

2.1 Cesta Básica Alimentar – Ração Essencial Mínima

A Cesta Básica Alimentar – Ração Essencial Mínima do município de Campina Grande/PB apresentou um custo médio de R\$ 386,45 ao consumidor. Também denominada “Ração Essencial Mínima” é composta por 13 itens de gêneros alimentícios básicos necessários à alimentação diária do trabalhador definidos com base no Decreto-Lei nº 399/38 de 30/04/1938.

Tabela 3- Custo de cada produto por supermercado

	Produto	QTD	Menor preço por Supermercado (R\$)										R\$ Médio
			Assaí	Atacarejo	Extra	Hiper Bompreço	Hiper Todo Dia	Ideal	Maxxi	O Filezão	Rede Compras	Tropeiros	
CESTA BÁSICA ALIMENTAR	Açúcar Cristal	3,0 kg	6,57	5,97	6,75	8,97	5,97	6,57	6,27	5,94	6,87	7,77	R\$ 6,77
	Arroz	3,6 kg	9,54	9,18	9,32	8,96	8,21	8,96	8,96	8,89	8,96	11,84	R\$ 9,28
	Banana	90 unid.	29,14	24,27	23,20	23,88	28,07	36,94	29,14	23,30	19,40	30,22	R\$ 26,76
	Batata inglesa branca	6,0 kg	32,94	35,94	21,48	35,94	39,54	35,94	34,14	26,10	21,54	35,10	R\$ 31,87
	Café moído tradicional	300 g	4,02	4,43	4,67	4,19	4,67	4,43	4,45	4,07	4,43	5,15	R\$ 4,45
	Carne de sol	4,5 kg	129,42	130,05	150,71	125,55	148,05	134,78	129,42	121,46	98,96	125,96	R\$ 129,43
	Farinha de Mandioca	3,0 kg	5,37	7,47	8,37	5,67	5,97	11,97	5,97	9,57	6,87	14,97	R\$ 8,22
	Feijão Mulatinho	4,5 kg	17,51	21,56	22,46	22,28	24,26	17,96	18,41	16,61	19,31	24,26	R\$ 20,46
	Leite Integral	6,0 L	20,10	20,34	23,94	20,94	19,14	21,00	18,84	23,94	19,14	26,16	R\$ 21,35
	Margarina com sal	750 g	3,89	4,73	5,24	4,94	4,73	5,24	4,41	5,09	3,74	5,39	R\$ 4,74
	Óleo de Soja	750 g	3,14	2,82	3,49	3,35	3,05	3,44	2,87	3,00	3,09	4,06	R\$ 3,23
	Pão francês	6,0 kg	52,74	35,94	83,40	53,34	41,88	53,88	52,74	52,74	47,94	52,74	R\$ 52,73
	Tomate longa vida	12,0 kg	53,88	77,88	95,88	81,00	83,88	55,08	63,48	49,20	43,08	68,28	R\$ 67,16
TOTAL			368,25	380,57	458,90	399,00	417,41	396,18	379,11	349,89	303,31	411,88	R\$386,45

Fonte: PROCON Municipal de Campina Grande/PB

Comparando o preço médio da Cesta Básica Alimentar com a última pesquisa realizada pela DIEESE na capital do estado no mês de junho que foi de R\$ 398,72, a Cesta Básica Alimentar em Campina Grande para o mês de julho está R\$ 12,27 mais barata.

A seguir elencamos para a pesquisa deste mês da Cesta Básica Alimentar o menor e o maior valor encontrados para cada produto, além da diferença entre eles e sua variação percentual.

Tabela 4 - Informações sobre os menores e maiores valores encontrados e a variação entre o menor e o maior

Produto	Menor Valor	Maior Valor	Diferença (R\$)	Variação (%)
Açúcar cristal (3,0Kg)	R\$ 5,94	R\$ 8,97	R\$ 3,03	51,01%
Arroz (3,6Kg)	R\$ 8,21	R\$ 11,84	R\$ 3,64	44,30%
Banana (90 unid)	R\$ 19,40	R\$ 36,94	R\$ 17,54	90,45%
Batata inglesa branca (6,0Kg)	R\$ 21,48	R\$ 39,54	R\$ 18,06	84,08%
Café (300gr)	R\$ 4,02	R\$ 5,15	R\$ 1,13	28,06%
Carne de sol (4,5Kg)	R\$ 98,96	R\$ 150,71	R\$ 51,75	52,30%
Farinha de mandioca (3,0Kg)	R\$ 5,37	R\$ 14,97	R\$ 9,60	178,77%
Feijão mulatinho (4,5Kg)	R\$ 16,61	R\$ 24,26	R\$ 7,65	46,07%
Leite integral (6L)	R\$ 18,84	R\$ 26,16	R\$ 7,32	38,85%
Margarina com sal (750gr)	R\$ 3,74	R\$ 5,39	R\$ 1,65	44,18%
Óleo de soja (750gr)	R\$ 2,82	R\$ 4,06	R\$ 1,24	43,89%
Pão francês (6,0Kg)	R\$ 35,94	R\$ 83,40	R\$ 47,46	132,05%
Tomate longa vida (12,0Kg)	R\$ 43,08	R\$ 95,88	R\$ 52,80	122,56%

Fonte: PROCON Municipal de Campina Grande/PB

2.2 Cesta Básica Complementar

Na sequência estão os resultados da pesquisa sobre o custo da Cesta Básica Complementar que contém 39 produtos que entram na feira mensal do paraibano. Para melhor compreensão a cesta está organizada em 5 (cinco) grupos que denominamos de Carnes e derivados, Farináceos, Higiene e limpeza, Hortifrúti e Óleos e temperos.

Tabela 5 - Custo de cada produto por supermercado

	Produto	QTD	Menor preço por Supermercado (R\$)										R\$ Médio	
			Assaí	Atacarejo	Extra	Hiper Bompreço	Hiper Todo Dia	Ideal	Maxxi	O Filezão	Rede Compras	Tropeiros		
Farináceos, Carnes e derivados, Óleos e temperos	Biscoito	1 pacote 400 g	2,39	2,39	2,16	3,00	1,99	2,49	2,59	2,79	1,99	2,99	R\$ 2,48	
	Carne de Frango	1,0 Kg	5,35	6,49	5,98	9,99	6,60	9,49	6,98	7,29	7,99	9,99	R\$ 7,62	
	Goma de Tapioca	3,0 Kg	11,55	10,47	11,94	16,47	17,97	11,67	11,94	10,17	9,87	13,47	R\$ 12,55	
	Massa Espaguete	1,0 kg	3,10	2,98	3,38	3,96	2,98	3,18	3,10	3,98	2,98	3,98	R\$ 3,36	
	Ovos Brancos	1 dúzia	5,49	5,51	5,37	5,79	5,79	4,19	4,29	5,37	5,68	6,19	R\$ 5,37	
	Sal Moído	1/2 Kg	0,33	0,99	0,60	0,57	0,58	0,55	0,40	0,50	0,33	0,45	R\$ 0,53	
	Vinagre (Álcool)	500ml	1,79	1,39	1,69	1,59	1,59	1,19	1,69	1,45	1,29	1,49	R\$ 1,52	
	TOTAL		30,00	30,22	31,12	41,37	37,50	32,76	30,99	31,55	30,13	38,56	R\$ 33,42	
Hortifrutigranjeiros				Menor preço por Supermercado (R\$)										
	Produto	QTD	Assaí	Atacarejo	Extra	Hiper Bompreço	Hiper Todo Dia	Ideal	Maxxi	O Filezão	Rede Compras	Tropeiros	R\$ Médio	
	Abacaxi	1 Unid	4,50	2,99	2,98	5,99	3,48	3,79	3,98	2,39	4,29	4,10	R\$ 3,85	
	Alface	Maço	1,69	1,29	2,69	1,48	1,89	1,69	1,98	1,15	0,99	1,50	R\$ 1,64	
	Alho	1,0 Kg	18,90	18,99	12,90	9,89	12,90	19,98	19,07	19,99	19,98	38,10	R\$ 19,07	
	Batata Doce Roxa	1,0 Kg	2,48	1,99	2,98	3,59	3,49	3,59	2,59	2,39	3,59	3,19	R\$ 2,99	
	Beterraba	1,0 Kg	4,29	2,99	3,80	4,65	4,38	3,99	4,08	3,19	2,79	3,85	R\$ 3,80	
	Cebola	1,0 Kg	5,99	6,59	6,79	6,79	6,36	6,79	5,49	5,79	5,99	6,99	R\$ 6,36	
	Cenoura	1,0 Kg	4,69	4,98	4,98	4,89	4,79	1,69	4,98	4,99	3,99	4,90	R\$ 4,49	
	Chuchu	1,0 Kg	2,89	2,29	3,69	2,99	2,88	2,99	2,47	2,39	2,99	2,10	R\$ 2,77	
	Coentro	Maço	1,29	1,29	2,29	1,49	1,89	2,99	1,53	1,15	0,99	1,50	R\$ 1,64	
Goiaba	1,0 Kg	5,29	3,69	5,99	7,19	8,88	2,99	3,53	2,55	4,99	5,01	R\$ 5,01		

	Inhame Cará	1,0 Kg	2,99	3,19	3,49	5,39	3,49	5,39	3,29	3,85	3,99	3,79	R\$ 3,89
	Laranja	1,0 Kg	1,89	2,49	2,38	1,99	2,98	2,69	2,29	2,25	1,99	2,79	R\$ 2,37
	Maçã	1,0 Kg	4,69	4,49	6,99	5,89	5,99	5,89	4,98	5,85	4,99	6,59	R\$ 5,64
	Macaxeira	1,0 Kg	1,99	1,89	3,49	2,44	2,44	2,29	2,79	2,55	1,99	2,49	R\$ 2,44
	Mamão	1,0 Kg	2,49	2,59	2,40	1,99	1,98	3,99	2,29	1,69	2,99	1,59	R\$ 2,40
	Manga	1,0 Kg	3,99	2,99	7,39	3,99	3,48	3,89	3,41	3,39	3,89	3,90	R\$ 4,03
	Maracujá	1,0 Kg	4,79	5,49	6,99	5,99	5,48	5,99	4,98	4,49	4,99	4,39	R\$ 5,36
	Melão	1,0 Kg	2,79	3,49	3,99	1,99	2,79	2,99	2,99	3,29	2,99	2,80	R\$ 3,01
	Pera	1,0 Kg	7,49	7,97	4,79	8,89	7,16	8,99	8,48	7,35	7,99	9,99	R\$ 7,91
	Pimentão Verde	1,0 Kg	3,89	3,49	7,39	4,75	4,99	2,99	4,12	2,89	3,89	4,20	R\$ 4,26
TOTAL			89,01	85,17	98,39	92,26	91,72	95,59	89,32	83,58	90,29	113,77	R\$ 92,91
Higiene e limpeza	Produto	QTD	Menor preço por Supermercado (R\$)										R\$ Médio
			Assaí	Atacarejo	Extra	Hiper Bompreço	Hiper Todo Dia	Ideal	Maxxi	O Filezão	Rede Compras	Tropeiros	
	Absorvente	8 Unid s/aba	3,15	2,77	4,39	3,99	1,65	3,69	2,20	2,79	1,38	2,99	R\$ 2,90
	Água Sanitária	1,0 L	0,95	1,15	2,65	1,39	1,25	1,69	1,09	1,59	1,29	1,79	R\$ 1,48
	Amaciante	2,0 L	4,89	3,90	6,15	5,39	4,88	4,79	3,49	4,59	4,69	4,79	R\$ 4,76
	Creme Dental	90 g	1,19	1,99	3,69	1,88	1,29	1,69	2,65	3,29	1,79	3,09	R\$ 2,26
	Desinfetante	1,0 L	7,05	1,80	6,59	6,49	6,79	6,79	6,35	8,35	4,99	8,99	R\$ 6,42
	Desodorante Aerosol	1 Unid	6,99	6,19	9,89	7,99	7,99	6,99	5,29	7,79	6,99	7,79	R\$ 7,39
	Detergente	500 ml	1,05	1,15	1,15	1,05	1,05	1,35	0,88	1,39	1,59	1,68	R\$ 1,23
	Papel Higiênico	4 Unid	2,75	2,38	2,09	2,43	2,69	2,89	1,65	2,55	1,69	3,19	R\$ 2,43
	Sabão em Barra	5 Unid	3,95	4,57	3,79	4,08	3,79	6,39	3,19	5,29	6,79	5,29	R\$ 4,71
	Sabão em Pó	500 g	1,19	1,36	2,95	1,49	1,69	2,79	1,25	2,79	2,49	1,89	R\$ 1,99
	Sabonete	1 unid	0,75	0,89	1,99	0,99	0,89	1,59	0,89	1,15	0,89	1,79	R\$ 1,18
	Xampu	325 ml	4,39	3,20	5,49	7,09	3,99	5,89	3,79	6,79	3,99	6,99	R\$ 5,16
TOTAL			38,30	31,35	50,82	44,26	37,95	46,54	32,72	48,36	38,57	50,27	R\$ 41,91

Fonte: PROCON Municipal de Campina Grande/PB

3.1 Conclusão – Cesta Básica Regional de Campina Grande

Agora que vimos os resultados de cada cesta que compõem a Cesta Básica Regional de Campina Grande (Cesta Básica Alimentar + Cesta Complementar) vamos ao valor total que deverá ser desembolsado pelo campinense caso faça compras nos estabelecimentos pesquisados.

Tabela 6 - Preços da Cesta Básica Regional de Campina Grande

Estabelecimentos	Assaí	Atacarejo	Extra	Hiper Bompreço	Hiper Todo Dia	Ideal	Maxxi	O Filezão	Rede Compras	Tropeiros
Total por cesta (Alimentar + Complementar)	R\$ 525,56	R\$ 527,31	R\$ 639,22	R\$ 576,89	R\$ 584,57	R\$ 571,06	R\$ 532,13	R\$ 513,37	R\$ 462,29	R\$ 614,48

Fonte: PROCON Municipal de Campina Grande/PB

Vimos que o menor valor da Cesta Básica Regional encontrado foi a do supermercado Rede Compras, ao preço de R\$462,29, já o maior valor encontrado foi o de R\$ 639,22 que pertence ao Extra Supermercado. O consumidor pode ter uma economia de até R\$ 176,93 comprando no supermercado com o preço mais em conta. Já o O Filezão e o Rede Compras são os estabelecimentos que possuem os menores preços para se realizar a compra da Cesta Básica Regional em julho. Por outro lado, O Extra e Tropeiros apresentaram o valor mais alto.

O preço médio da Cesta Básica Regional, considerando os estabelecimentos amostrados, na cidade de Campina Grande para o mês de julho é de R\$554,69.

3.2 Cesta Básica Regional X Salário Mínimo

Por fim temos que a participação do valor médio da Cesta Básica Regional no rendimento de um indivíduo que recebe um salário mínimo de R\$ 998,00 foi de aproximadamente 55,58% neste mês, conforme gráfico a seguir. Restando 44,42% do salário para outras despesas, como por exemplo: água, luz, telefone, internet, cartão de crédito, transporte, medicamento, entre outras.

Figura 1: Parcela do salário mínimo correspondente à cesta básica

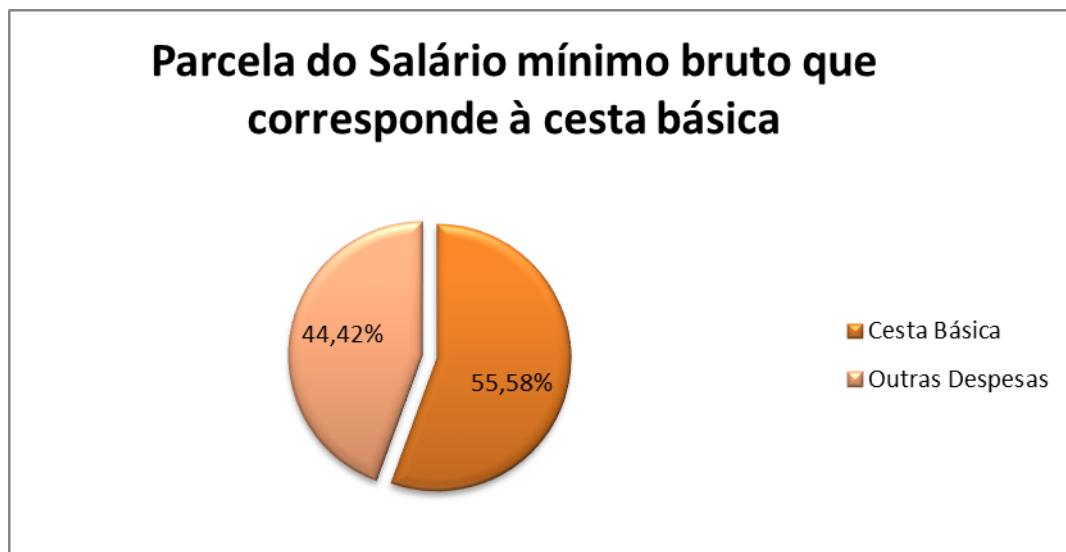

Fonte: PROCON Municipal de Campina Grande/PB

O relatório de preços elaborado pelo Fundo Municipal de Defesa de Direitos Difusos (PROCON) de Campina Grande/PB tem por objetivo demonstrar a evolução mensal do custo da Cesta Básica Regional em Campina Grande contribuindo assim com o poder de escolha do consumidor local. Não deve ser utilizado para fins publicitários por nenhum estabelecimento.